

フ ク イ ・ タ イ ケ ン ・ マ ル シ ェ
F U K U I T A I K E N M A R C H E

【体験活動ブース出展募集要項】

1. 「FUKUI TAIKEN MARCHE」の概要

(1) 背景

独立行政法人国立青少年教育振興機構が行ってきた長年の調査結果から、子どもたちが大人になってから社会で生き抜いていくための必要なチカラは、子どもの頃の遊び等の様々な体験により育まれる傾向があることがわかっています。またこの調査をもとに、子どもの生活環境の中に意図的、計画的に多様な体験の場を作っていく際の指標として「子どもの成長を支える20の体験」をとりまとめています。

コロナ禍の影響もあり、子どもたちの遊び等の体験の場や機会が激減してしまったことから、子どもたちの成長ステージに合わせたリアルな体験ができていないのではないかと危惧し、令和4年度から地域に体験を届ける取組を行っています。

(2) 趣旨

「FUKUI TAIKEN MARCHE」は、子どもの健やかな成長に体験がいかに大切かを広く家庭や社会に伝え、社会全体で体験活動を推進する気運を高める機会です。また、体験活動の普及啓発活動の充実、「体験の風をおこそう」運動推進事業の展開、広報活動の強化により、福井県内各地域における本運動を推進し、体験活動の機会と場を充実させる機会でもあります。

本事業を福井県「体験の風をおこそう」実行委員会構成団体をはじめ、出展していただく団体の皆様と協働して、企画運営することで、団体間の連携を強化し、よりよい体験活動の普及啓発を推進していきたいと考えています。

(3) キーワード

青少年の健全な育成 子どもの成長を支える体験 体験活動の普及

(4) イベント内容

青少年の健全な育成をねらいとした、「子どもの成長を支える20の体験」（自然体験や規則正しい生活、家族とのかかわり等）に関するワークショップを提供します。

併せて、このような機会が、福井県内の団体の活動および事業等の広報ならびに交流の場となると考えています。

2. 主催

独立行政法人 国立青少年教育振興機構 国立若狭湾青少年自然の家

3. 企画・運営

福井県「体験の風をおこそう」実行委員会

4. 同日協働開催

「JOMON CAMP」 主催：若狭三方縄文博物館友の会 DOKIDOKI 会

「アースデイ若狭」 主催：アースデイ若狭実行委員会

5. 日時（業務時間）

令和8年10月17日（土） 10：00～15：00 （出展時間）

8：00～16：00 （準備・片付け時間を含む業務時間）

※昼食等の休憩は出展者にお任せしています。適宜取ってください。

6. 場所

若狭三方縄文博物館縄文ロマンパーク （〒919-1331 福井県若狭町鳥浜 122-12-1）

7. 対象者

主に幼児や小学生、中学生とその保護者（家族）

8. ブースについて ※以下のことは更新日時点の内容となり、更新した内容は追ってご連絡します。

（1）出展内容（業務内容）

当事業は「子どもの成長を支える20の体験」（右のQRコードからリーフレットが見られます）をキーワードに保護者や地域の方々が、子どもの生活環境の中に意図的、計画的に多様な体験の機会と場を作るきっかけとなるようなブース展開をしたいと考えています。そのため、右のリーフレットにある「子どもの成長を支える20の体験」のいずれかの「体験ジャンル」に該当する内容での出展（企画・当日運営）をお願いします。



子どもの成長を支える20の体験
リーフレット.PDF ファイル

（2）出展場所（配置）

出展団体が確定した後、全体の出展内容や運営の流れを考慮して主催者で調整します。

（3）内容制限

①物品や飲食物の販売は認められません。

②各ブースにおいて、個人情報（氏名、年齢、住所など）の取得は認められません。

※撮影をする際は個人が特定できない形で撮影してください。

（4）ブース仕様および貸出品

①ブースの大きさ：

タープテント1張 3.6m×3.6m

②テーブル：2台 1.5m×0.6m

③椅子：2脚

④出展団体や活動を明記した表示（看板）



(5) 各ブースの提供数（来場者数）の見込み

イベント全体で 500 人の来場者を見込んでいます。

全部で 10 ブースを出展する予定ですので、1 ブース 50 人～80 人に体験を提供できるようご準備ください。

1 人 1 体験の所要時間をだいたい 20 分で想定すると、一度に 7～10 人が体験できるよう用意し、1 時間で 3 ローテ、20～30 人の体験が目安となります。※この目安はお昼休憩なしで考えています。

(6) 体験活動に要する費用および出展（業務）委託費について

①体験料は各出展団体で定めていただけます。直接各ブースで参加者から徴収してください。

②材料費および人件費等が必要な団体には上限 1 万円程度の出展（業務）委託費を主催者より支給します。

※源泉徴収後の金額となる場合があります。

※出展（業務）委託費は事業後に団体任意の口座に振り込みます。

9. 出展申込の流れ

当イベントの趣旨に賛同し、出展内容や以下の 10. その他（2） をご理解いただき、右の 2 次元コードから出展内容等を記載する「出展申込」をお願いいたします。

出展申込の〆切：令和 8 年 7 月 2 4 日（金）17：00 まで

その後、当方から「出展承諾書」を送付いたします。



出展申込フォーム

10. その他

(1) 8 月以降に出展団体事前説明会を開催します。詳細はその際にお伝えしますが、出展にあたりご不明な点等があれば、下記の問い合わせ先まで連絡してください。

(2) 出展者は以下の事項を遵守する方のみといたします。

①出展者は誠実かつ責任を持って当業務に従事する。

②本業務を通じ知り得た個人情報等については本業務終了後も第三者に公表してはならない。

③出展者が体験等に使用する備品・消耗品については出展者が準備するものとする。

④業務中に実施場所の建物・備品等を破損、または紛失した場合には、原状回復の責を負い、原状回復が不可能な場合には当該損害を賠償するものとする。また、主催者からの貸出備品においても同様とする。

⑤本書に記載のない事項については、主催者・出展者の間で協議し、定めるものとする。

10. 過去のイベント実績

・令和 6 年度「FUKUI TAIKEN MARCHE in ハピテラス」報告書 [リンク](#)



・令和 7 年度「FUKUI TAIKEN MARCHE in ハピテラス」報告書 [リンク](#)



令和6年度、令和7年度のハピテラスで開催したときの様子です。↓

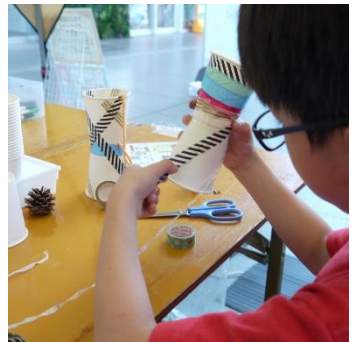
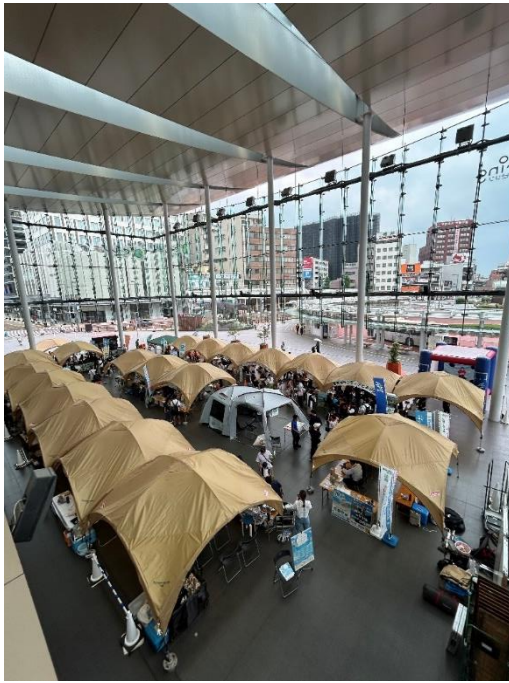

【問い合わせ先】

主催：国立若狭湾青少年自然の家 小林、井石
住所：〒917-0198 福井県小浜市田鳥区大浜
TEL：0770-54-3100 FAX：0770-54-3023
Mail：wakasawan-ji@niye.go.jp